



MS-aktuell

Mitteilungsblatt der Marienschule Fulda

23. Jahrgang

E-Mail: msaktuell@web.de

MS-aktuell als Newsletter: Anforderung auf unserer Homepage: www.marienschule-fulda.de

Nr. 02/2020

erscheint in Schulwochen freitags

24.01.2020

Schulentscheid Mathematikwettbewerb

Urkundenübergabe



v. l. n. r. 1. Reihe: Nele Stehling, Greta Klüber, Amelie Fritz, Clara Brehl, Anna-Lena Reith, Lea Weyel v. l. n. r. 2. Reihe: Hr. Krebs, Fr. Maurer, Fr. Knobloch, Fr. Schnopp, Hr. Dr. Post, Fr. Kesa. Foto: K. Weber

Jedes Jahr an Nikolaus findet der Mathematik-Wettbewerb des Landes Hessen für die 8. Klassen statt. Schüler aller drei Schulformen zeigen dabei, wie gut sie in Mathematik sind. Neben Pflichtaufgaben, die das Wissen der Schuljahre 5 bis 7 abdecken, können die Schülerinnen aus vier Aufgaben zwei auswählen, die mit Knobeln und logischem Denken gelöst werden müssen. Schulsiegerin wurde mit 96% gelöster Aufgaben Anna-Lena Reith. Sie geht in die zweite Runde mit der Zweit- und Drittplatzierten der Jahrgangsstufe 8.

Diese findet in der Frh.-v.-Stein-Schule statt. Für eine gute Vorbereitung und ein gutes Gelingen wünschen wir unseren Mathe-Siegerinnen alles Gute!

B. Krebs, Marienschule

Ehemalige Schülerinnen referieren über geographische Themen



Unlängst hat Dorothea Moser (Abitur 2013) vor Schülerinnen der E- und Q1-Erdkundekurse in der Mediathek über ihren „Weg ins Eis“ referiert. Sie hat sich während ihres Geowissenschaften-Studiums an der Universität Münster auf Gletscherforschung spezialisiert und erlebt, dass die Polarregionen nicht nur schön, sondern

auch lehrreich sind.

Das übergreifende Ziel der Geowissenschaften ist das Verständnis der Erde als komplexes System durch Raum und Zeit. Informationen dafür liefern zum Beispiel Gesteinsproben, die mit ihren Mineralen, Fossilien, und anderen Eigenschaften Aussagen über die Erdgeschichte ermöglichen. Dabei gibt es viele Fachbereiche, auf die man sich spezialisieren kann. In jedem Fall ist Naturbegeisterung gefragt.

Tipp: Um einen Studiengang und dessen Anforderungen richtig einschätzen zu können, lohnt es sich, die zugehörige Prüfungsordnung genau zu lesen und auch mal persönlich in Vorlesungen hineinzuschnuppern.

Während eines Praktikums am Alfred-Wegener-Institut für Polar- und Meeresforschung in Bremerhaven entdeckt Dorothea Moser ihre Faszination fürs ewige Eis. Darin sind viele



Informationen über die Bedingungen auf der Erde gespeichert, die das Eis zu einem einzigartigen Klimaarchiv machen. Dabei ist der Klimawandel ein Thema, dem die Studentin nahezu täglich begegnet. Der rasante Rückzug vieler Gletscher und ein im Eis messbarer Anstieg von Treibhausgasen gehören zu den wichtigsten Belegen für den menschenverursachten Klimawandel.

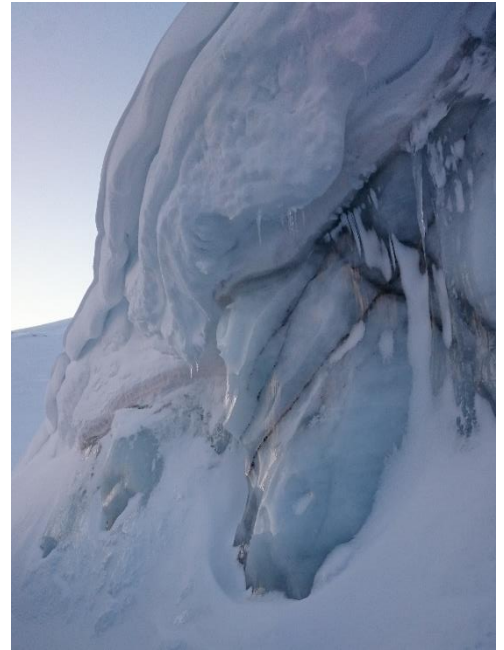

Bei Interesse kann der Kontakt zur Referentin über Herrn Ruwe hergestellt werden.



Gottesdienste in der kommenden Woche

- 28.01.20 (Di) 7.45 Uhr: **Schulgottesdienst für die Jahrgangsstufe 7, gestaltet von der 7c mit Frau Hahner**, Thema: „Der hl. Thomas von Aquin“
- 29.01.20 (Mi) 7.45 Uhr: **Schulgottesdienst für die Jahrgangsstufe 5, gestaltet von der 5a mit Herrn Böhm**, Thema: „Mein erstes und letztes Wort. Mit Maria Ward Jesus begegnen.“
- 31.01.20 (Fr) 7.45 Uhr: **Schulgottesdienst für die Jahrgangsstufe 9, gestaltet von der 9R mit Frau Hahner**, Thema: „Der hl. Don Bosco“

Ankündigungen

- Bis 30.01.20 **Maria-Ward-Woche**
- 24.-25.01.20 **Tage des Kollegiums im Kloster Hünfeld** (Studenttag für die Schülerinnen des Gymnasiums, der Realschule und der Fachschule)
- 27.01.-14.02. **Sozialpraktikum der E-Phase**
- 27.01.20 (Mo) 14 Uhr: **Pädagogische Konferenzen**
- 29.01.20 (Mi) Li IV,1: **Projekttag der Klassen 8b und 8R zu Drogen- & Suchtprävention (Knobloch/Krebs/Schuler)**
- 29.01.20 (Mi) **Projekttag Mary Ward der Klassen 5**
- 30.01.20 (Do) 1.-5. Stunde: **Klasse 8b besucht das Amtsgericht Fulda (Stenner)**
- 30.01.20 (Do) 13.00-13.50 Uhr, Aula: **Ernenungsveranstaltung für die neuen Schulsanitäterinnen (Dr. Krimmel)**

31.01.20 (Fr) 3. Std.: **Zeugnisausgabe für die Jahrgangsstufen 5 – 10 und Q1-Phasen**



Vorschau

03. – 14.02.20 **Betriebspraktikum der 8R und 9R**

06.02.20 (Do) 15.30 Uhr, Aula: Spielenachmittag der Klasse 5c (F. Wiegand)

05. – 14.02.20 **Frankreich Austausch (Flers in Fulda)**

10. – 21.02.20 **Schnuppertage für zukünftige Fünftklässlerinnen**

14.02.2020 16.00 – 19.30 Uhr: **Elternsprechtag**

15.02.20 (Sa) **Anmeldetermine für die zukünftigen Klassen 5 2020/2021 nach telefonischer Vereinbarung**

18.02.20 (Di) 19.30 Uhr, Aula: **SEB-Sitzung**

19.02.20 (Mi) 3./4. Std. **Mathematikwettbewerb der E-Phase**

24.02.20 (Mo) **Rosenmontag (beweglicher Ferientag)**

25.02.20 (Di) **Fastnachtsdienstag (beweglicher Ferientag)**

26.02.20 (Mi) 8 Uhr, Christuskirche: **Gottesdienst für evangelische Schülerinnen**

9.30 Uhr, Stadtpfarrkirche: **Aschermittwochsgottesdienst für katholische Schülerinnen (Treffen ev. Schülerinnen in der Aula)**

27.02.20 (Do) 1./2. Std., Aula: **Nachbereitung Sozialpraktikum E-Phase (Nolte)**

3./4. Std.: **1. Projekttag Schulfest**

18.03.20 (Mi) Aula, Teresahalle, Theaterhalle: **Künstlertag TheKLA 6**

MS-aktuell-Team: Dr. O. Post, S. Herber und G. Ruwe. Redaktionsschluss für die nächste Ausgabe ist am 2.01.2020 um 12 Uhr. Mitteilungen, die veröffentlicht werden sollen, können am Empfang abgegeben werden. Artikel und Anzeigen ohne Absender werden nicht veröffentlicht. Längere Beiträge bitte auf Datenträger einreichen und Ausdruck beifügen. Einsendungen sind auch per Post, Fax oder E-Mail möglich: Lindenstraße 27, 36037 Fulda; E-Mail: msaktuell@web.de. Sekretariat der Schule: 0661-902 82-14 oder 15. Allen Mitgliedern der Schulgemeinde sowie externen Freunden und Förderern der Marienschule wird MS-aktuell auch als Newsletter schulwöchentlich freitags in höherer Farb- und Bildqualität an die persönliche E-Mail-Adresse geschickt. Durch entsprechenden Klick auf unserer Homepage (www.marienschule-fulda.de) können Sie MS-aktuell jederzeit kostenlos bestellen oder abbestellen. Druck: K. Kretsch. Für Eltern gelten - laut Schulvertrag - alle Mitteilungen, die in MS-aktuell veröffentlicht werden, als bekannt. Alle Angaben ohne Gewähr.